

REGIONE  
PIEMONTE



COMUNE  
DI ASTI

# PISU Asti - Ovest

Programma operativo regionale 2007/2013 finanziato dal F.E.S.R. a titolo dell'obiettivo "Competitività ed occupazione" Asse III.2.2 "Riqualificazione aree degradate". Progetto Integrato di Sviluppo Urbano (P.I.S.U.) denominato "Asti - Ovest".

Scheda O4

**RIQUALIFICAZIONE SPOGLIATOI ED IMPIANTI  
ATLETICA**

**Intervento A.1.13**

**Riqualificazione palazzina spogliatoi**

Scheda P.T. 600  
PIANO OO.PP.2012-14

CUP MASTER  
G36H11000270002  
CUP G36H12000200006

**PROGETTO  
ESECUTIVO**

Elaborato:

**5**

**titolo elaborato :  
ABACO FOTOGRAFICO DEI  
SERRAMENTI**

PROGETTO ARCHITETTONICO

Progettista  
geom. **Valter BIANCO**

PROGETTO IMPIANTI

Progettista  
p.i. **Angelo Binello**

Collaboratori tecnici dei progettisti  
arch. **Federica BINELLO**

geom. **Sinona BRESCHI**

geom. **Luigi RUSSO**

Collaboratori tecnici del RUP

ing. **Marina PARRINELLO**

Il Responsabile del Procedimento

arch. **P.A. SCARAMOZZINO**

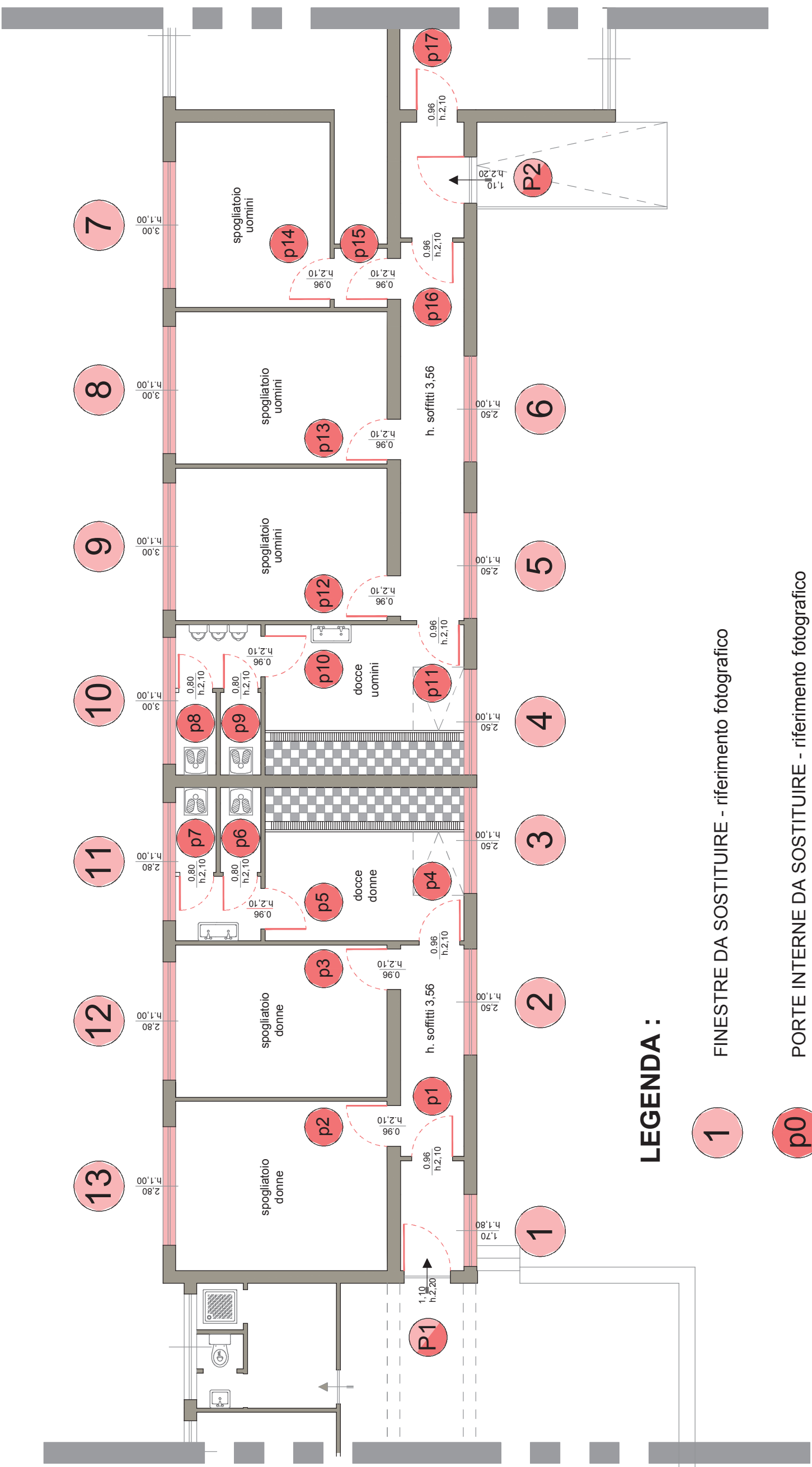

LEGENDA :

1 FINESTRE DA SOSTITUIRE - riferimento fotografico

p0 PORTE INTERNE DA SOSTITUIRE - riferimento fotografico

P0 PORTE DI INGRESSO DA SOSTITUIRE e DOTARE DI MANIGLIONE ANTIPANICO

MISURE DI RILIEVO SERRAMENTI ESISTENTI ( telaio incluso)

2.50  
1.00

LE MISURE DEI SERRAMENTI DA FORNIRE DOVRANNO ESSERE VERIFICATE E CONCORDATE CON LA DIREZIONE LAVORI - SARA' CURA DELLA DITTA FORNITRICE ESEGUIRE IL RILIEVO ESECUTIVO IN CANTIERE AL FINE DI VERIFICARE LO STATO EFFETTIVO DELLE MISURE ED EVENTUALI SISTEMI DI APERTURA ALTERNATIVI



# RIFERIMENTI FACCIAATA POSTERIORE

SPOGLIATOI FEMMINILI - m 2,80 x h m 1,00 x n. 3

11 12 13

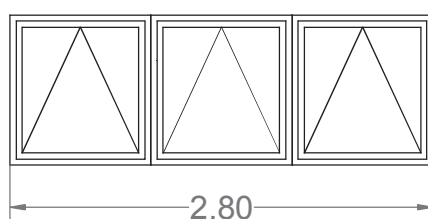
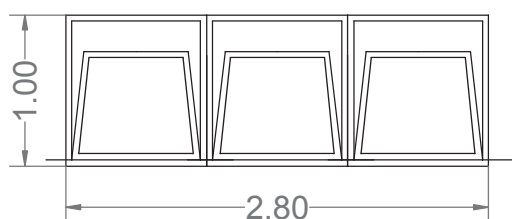

➔ serramento esistente



11

SPOGLIATOI FEMMINILI  
LOCALE WC

finestra m 2,80 x h m 1,00

*finestra da fornire con modifica alla  
parte centrale atta ad agevolarne  
l'apertura*

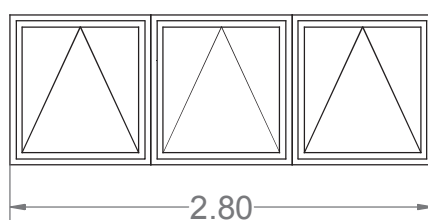
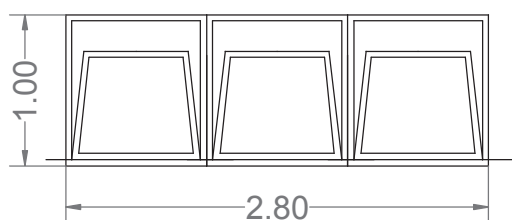

➔ serramento esistente

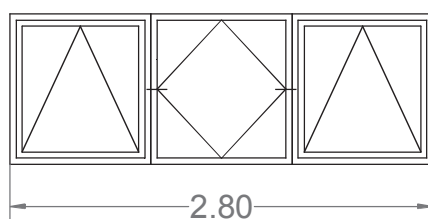
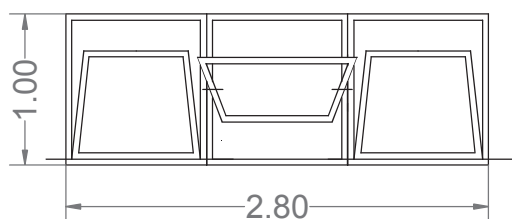

➔ serramento proposto  
in progetto

SPOGLIATOI MASCHILI - m 3,00 x h m 1,00 x n. 4

7 8 9 10

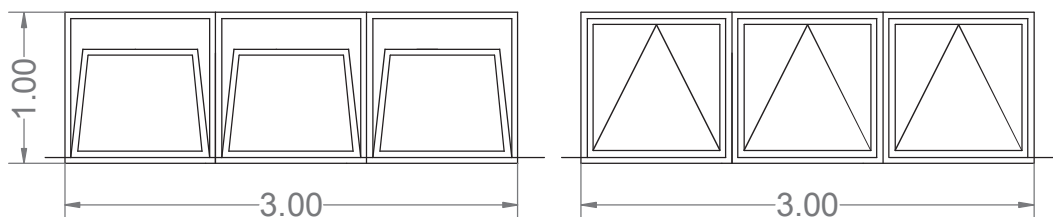

➔ serramento  
esistente

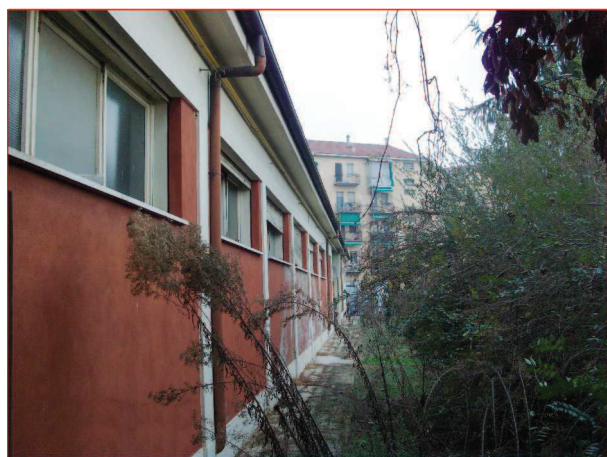

10

SPOGLIATOI MASCHILI  
LOCALE WC

finestra m 3,00 x h m 1,00

*finestra da fornire con modifica alla parte  
centrale atta ad agevolarne l'apertura  
(problema speculare ai locali wc dello  
spogliatoio femminile)*

serramento  
esistente

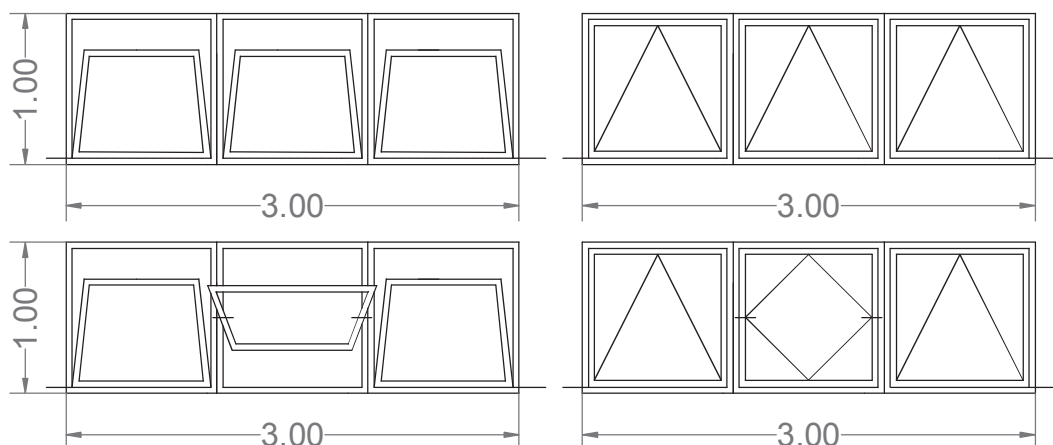

serramento  
proposto  
in progetto



## RIFERIMENTI FACCIAATA ANTERIORE

SPOGLIATOI FEMMINILI - m 1,70 x h m 1,80 x n. 1



1

CORRIDOIO INGRESSO  
SPOGLIATOI FEMMINILI  
finestra m 1,70 x h m 1,80  
per n. 1 finestra

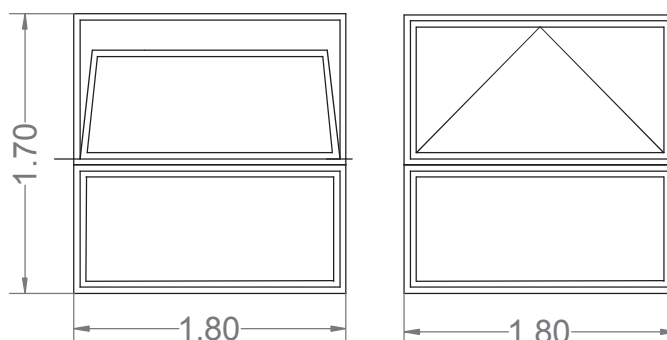



SPOGLIATOI FEMMINILI - m 2,50 x h m 1,00 x n. 2

2

3

SPOGLIATOI MASCHILI - m 2,50 x h m 1,00 x n. 3

4

5

6

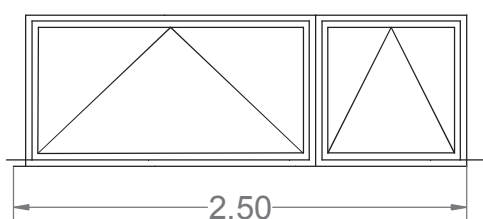
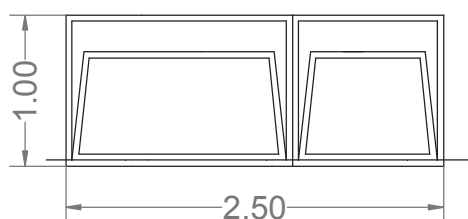

serramento esistente

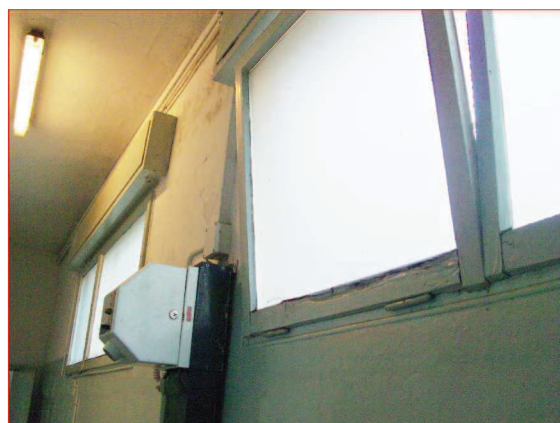

## PORTE INTERNE - SPOGLIATOIO FEMMINILE

SPOGLIATOI FEMMINILI

- m 0,96 x h m 2,10 x n. 5 apertura a destra

p1

p2

p3

p4

p5

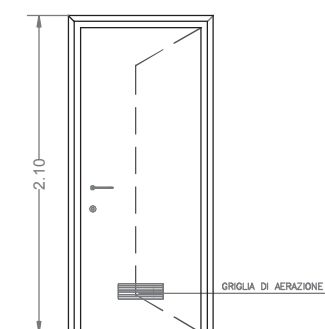

PROSPETTO

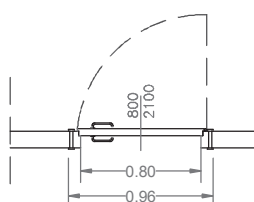

PIANTA



## SPOGLIATOI FEMMINILI

- porte bagni m 0.80 x h m 2,10 x n. 2 apertura a destra



p6 p7

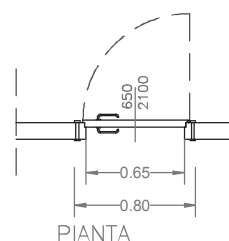
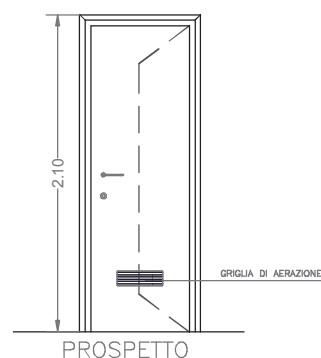

## PORTE INTERNE - SPOGLIATOIO MASCHILE

### SPOGLIATOI MASCHILI

- m 0,96 x h m 2,10 x n. 8 apertura a sinistra

p10 p11 p12 p13 p14 p15 p16 p17

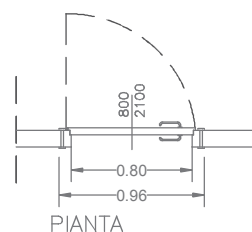
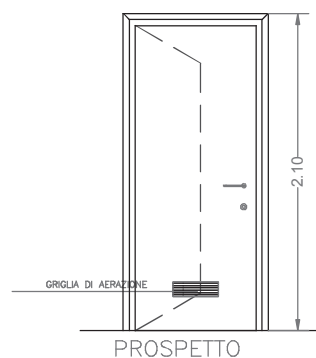

## SPOGLIATOI MASCHILI

p8

p9

- porte bagni m 0.80 x h m 2,10 x n. 2 apertura a sinistra

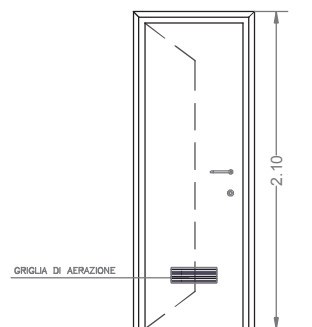

PROSPETTO

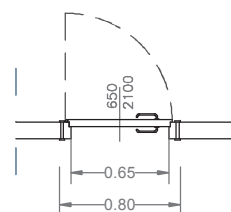

PIANTA

## PORTE ESTERNE

(è prevista l'inversione del senso di apertura della porte trasformandola con apertura a spinta verso l'esterno)

INGRESSO SPOGLIATOI FEMMINILI  
(apertura dx verso esterno)

- m 1,10 x h m 2,20 x n. 1

P1

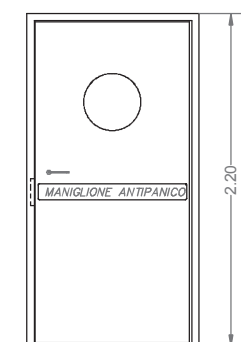

PROSPETTO

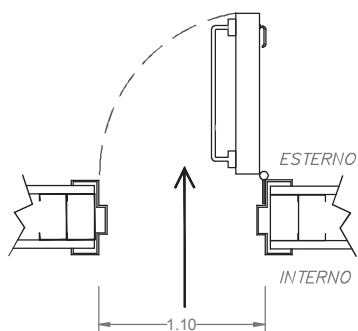

PIANTA

INGRESSO SPOGLIATOI FEMMINILI  
(apertura dx verso esterno)

- m 1,10 x h m 2,20 x n. 1

P2

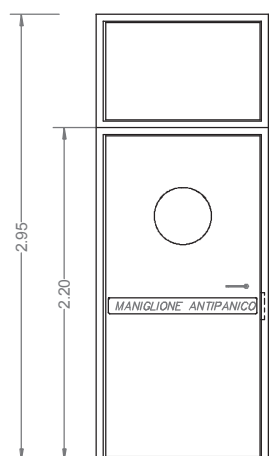

PROSPETTO

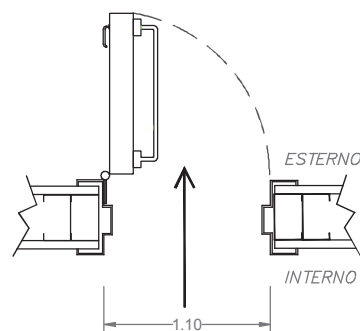

PIANTA